

Journées portes ouverte des centres nature 2015

Centre Pro Natura de la Pointe-à-la-Bise: Samedi 18 avril 2015 > pronatura-pointe-a-la-bise.ch

Le Centre Nature de la Pointe à la Bise vous propose une animation sur le thème « la nature artiste », ainsi que la visite de son exposition et de sa réserve.

Kaltbrunner Riet: Sonntag, 26. April 2015 > pronatura-sg.ch

Riettag - Natürliche Lebensräume und naturnahe Gärten.
Wie bringe ich die Natur in den eigenen Hausgarten?

Bolle di Magadino: Giovedì 30 Aprile 2015 e Domenica 14 Giugno 2015 > bolledimagadino.com

30.4.2015: Visita notturna nella riserva: cori e canti d'amore

14.6.2015: Come vivono le rondini? Spazi vitali e storie di migrazione

La Maison de la Rivière: Samedi et dimanche 9 et 10 mai 2015 > maisondelariviere.ch

La Maison de la Rivière ouvrira ses portes au public avec sa nouvelle exposition sur le patrimoine naturel et culturel local.

Naturzentrum Thurauen: Sonntag, 10. Mai 2015, 10Uhr bis 18Uhr > naturzentrumthurauen.ch

Muttertag in der Natur: Erkunden Sie gemeinsam den Kosmos einer Flussaue und entdecken Sie den Auenwald aus einer ungewöhnten Perspektive.

Schollenmühle Altstätten: Samstag, 16. Mai 2015, 6Uhr bis 7.30Uhr und 11Uhr bis 17Uhr > pro-riet.ch

Speziell an diesem Tag bieten wir Ihnen eine Frühexkursion zum Thema Vögel im Riet, ein vielfältiges Tagesprogramm mit Führungen zu Pflanzen, Tieren und zur Geschichte der Schollenmühle.

Naturlehrgebiet Buchwald: Sonntag, 17. Mai 2015, 10Uhr bis 17Uhr > naturlehrgebiet.ch

Führungen und Aktivitäten zum Lebensraum Bach. Steine schleifen, eigenen Bachlauf gestalten, Baumelsteg usw.

Wildnispark Zürich, in Sihlwald: Sonntag, 17. Mai 2015, 12Uhr bis 17Uhr > wildnispark.ch

Führung mit Blick hinter die Kulissen des Naturmuseums und in die Ausstellung "Wohl oder übel.
Für alles ist ein Kraut gewachsen."

BirdLife-Naturzentrum Neeracherried: Sonntag, 31. Mai 2015 > birdlife.ch/neeracherried

Frühlingsfest im Neeracherried mit vielen Attraktionen und Aktivitäten für Familien - die Natur im Ried hautnah erleben!

Infozentrum Eichholz: Sonntag, 31. Mai 2015 > iz-eichholz.ch

Attraktives Programm von 10 - 23 Uhr mit Steine schleifen, Lama-Trekking, Naturlabor, Fledermauspirsch usw.

Infozentrum Witi Altreu: Freitag, 12. Juni 2015 > infowiti.ch

Kurzführungen zu unseren Storchfamilien. Wir erfahren viel Interessantes über diese Vögel, denen man immer mehr in der Schweiz begegnet.

Centre Pro Natura du Vallon de l'Allondon: Samedi et dimanche 13 et 14 juin 2015 > pronatura-allondon.ch

Le Centre Nature du Vallon de l'Allondon vous accueille et vous propose une journée placée sous le thème de « la nature gourmande ».

Naturzentrum Glarnerland: Samstag, 20. Juni 2015 > naturzentrumglarnerland.ch

Boden- und Stein-Tag mit Stand- und Mitmachaktionen im und ums Naturzentrum Glarnerland.

Centro Pro Natura Lucomagno: Sabato 1 Agosto 2015 > pronatura-lucomagno.ch

Delle attività Animatura alla scoperta del bosco e delle escursioni a dorso d'asino per scoprire le meraviglie della regione !

Zentrum Pro Natura Aletsch: Sonntag, 9. August 2015 > pronatura-aletsch.ch

Traditionelles Cassefest und Tag der offenen Tür im Pro Natura Zentrum Aletsch auf der Riederalp.
Wir heissen Sie herzlich willkommen !

Maison de la Nature Neuchâteloise: Dimanche 16 août 2015 > maisonnaturene.ch

Pour sa fête annuelle, l'AMNN accueille ses membres et le public dès 11h30. Visite de l'exposition « Le Pays des chauves-souris », animation musicale pendant le repas.

Naturstation Silberweide: Samstag und Sonntag 22. und 23. August 2015 > silberweide.ch

Grosses Jubiläumsfest - 10 Jahre Naturstation Silberweide

An unserem 10-Jahre Jubiläumsfest wollen wir Sie einladen, mit uns die Erfolge der letzten Jahre zu feiern.

Centro Natura Vallemaggia: Sabato 29 Agosto 2015 > cnvm.ch

Nell'ambito dei festeggiamenti per i 10 anni del Centro natura Vallemaggia si propongono attività di scoperta della zona golenale della Maggia.

Centre-nature BirdLife de La Sauge: Dimanche 30 août 2015, 9h à 18h > birdlife.ch/lasauge

La journée offre de multiples opportunités de découvrir la nature d'une manière ludique et informative au moyen de stands, d'ateliers et de postes d'observation. Une petite restauration sera servie.

Lernort Kiesgrube: Samstag 5. September 2015, 10Uhr bis 16Uhr > lernortkiesgrube.ch

Der Lernort Kiesgrube Rubigen lädt zum Erlebnistag rund ums Thema Steine ein! Geführte Geologie-Rundgänge und Steinschleif-Workshop den ganzen Tag.

Nationalpark: Samstag 12. September > nationalpark.ch

Wir freuen uns, Sie am Samstag, 12. September 2015 zum «Tag der offenen Tür» im Nationalparkzentrum in Zernez begrüssen zu dürfen.

Centre Pro Natura de Champ-Pittet: Dimanche 13 septembre 2015 > pronatura-champ-pittet.ch

Le Centre Pro Natura de Champ-Pittet célèbre cette année la journée portes ouvertes des centres nature le 13 septembre et réserve de nombreuses surprises au public pour fêter ses 30 ans !



Réseau
suisse des
centres nature



Vivre la biodiversité



NSNZ / RSCN
Netzwerk Schweizer Naturzentren
Réseau suisse des centres nature
Rete svizzera dei centri natura

Réseau suisse des centres nature NSNZ/RSCN

Netzwerk Schweizer Naturzentren | Réseau suisse des centres nature | Rete svizzera dei centri natura
c/o éducation21 | Monbijoustr. 31, 3011 Bern
Tel. 031 321 00 25, info@education21.ch, www.centre-nature.ch

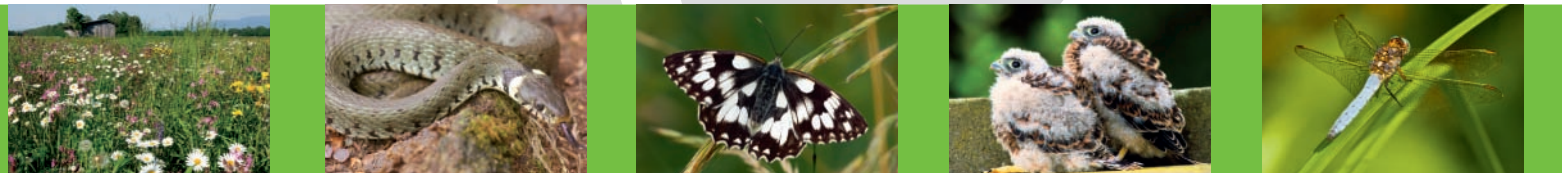

Centres nature de Suisse

Les centres nature de Suisse ont comme objectif de sensibiliser le plus de personnes possibles à la nature. Avec diverses possibilités d'observation, des informations et des excursions, nous vous montrons le monde fascinant de la biodiversité.

La plupart des centres nature de notre pays sont gérés par des associations de protection de la nature privées et des institutions locales. La Confédération et les cantons, qui ont comme tâche l'information de la population au sujet de la protection de la nature, soutiennent une partie des centres.



Liste des centres nature de Suisse:

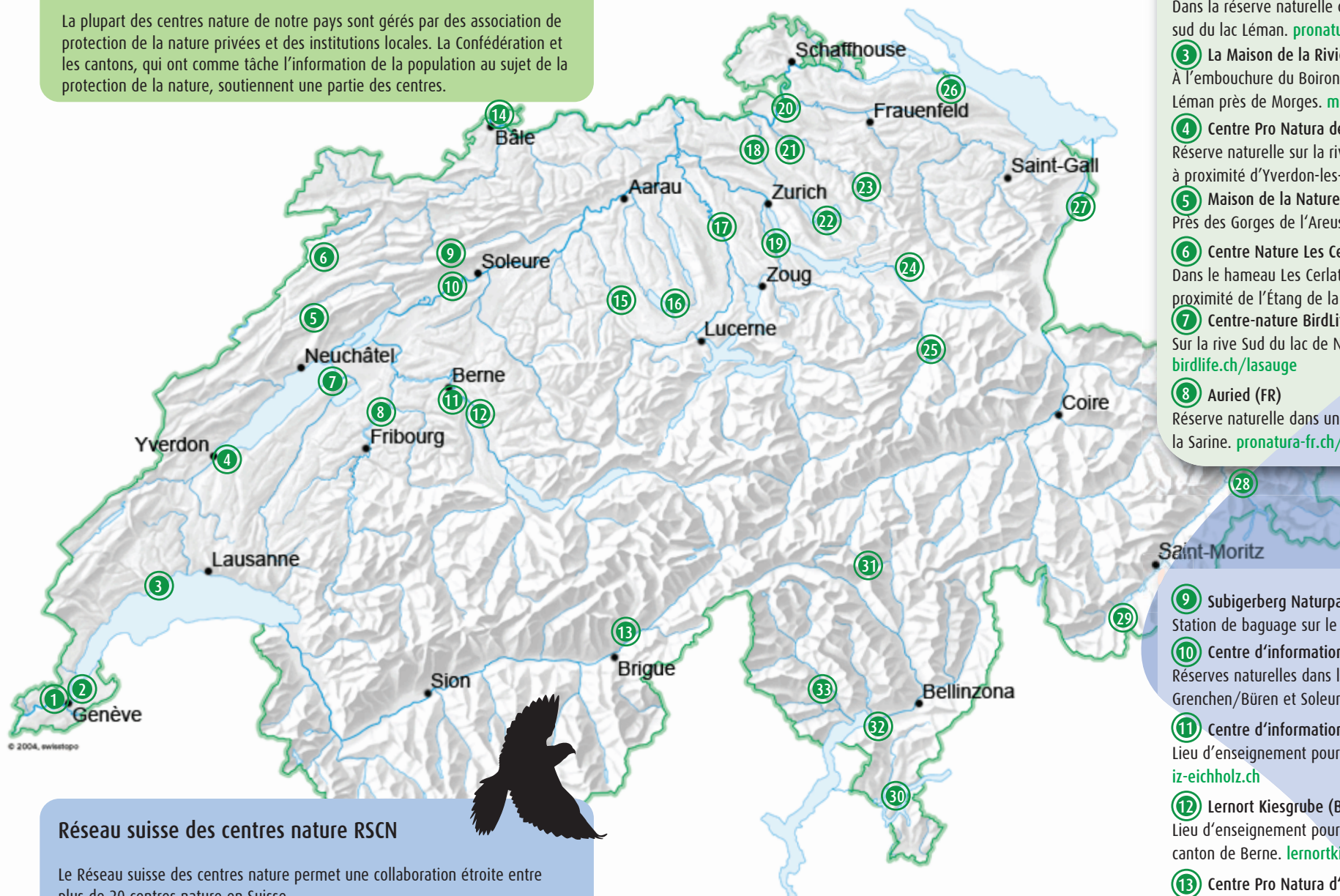

- 1 La Libellule - pavillon plantamour (GE)
Centre nature pavillon plantamour à Genève. Excursions nature dans la région genevoise. lilibellule.ch
- 2 Centre Pro Natura de la Pointe-à-la-Bise (GE)
Dans la réserve naturelle de la Pointe-à-la-Bise sur la rive sud du lac Léman. pronatura-pointe-a-la-bise.ch
- 3 La Maison de la Rivière (VD)
À l'embouchure du Boiron de Morges sur les bords du Léman près de Morges. maisondelariviere.ch
- 4 Centre Pro Natura de Champ-Pittet (VD)
Réserve naturelle sur la rive Sud du lac de Neuchâtel à proximité d'Yverdon-les-Bains. pronatura-champ-pittet.ch
- 5 Maison de la Nature Neuchâteloise (NE)
Près des Gorges de l'Areuse. maisonnaturene.ch
- 6 Centre Nature Les Cerlatez (JU)
Dans le hameau Les Cerlatez près de Saignelégier, à proximité de l'Étang de la Gruère. centre-cerlatez.ch
- 7 Centre-nature BirdLife de La Sauge (VD)
Sur la rive Sud du lac de Neuchâtel entre Cudrefin et Ins. birdlife.ch/lasauge
- 8 Auried (FR)
Réserve naturelle dans une ancienne zone alluviale de la Sarine. pronatura-fr.ch/auried-119
- 9 Subigerberg Naturpark Thal (SO)
Station de baguage sur le Subigerberg. vso.ch/subigerberg
- 10 Centre d'information Witi Altreu (SO)
Réserves naturelles dans la plaine de l'Aar entre Grenchen/Büren et Soleure. infowiti.ch
- 11 Centre d'information Eichholz Berne (BE)
Lieu d'enseignement pour les écoles sur les habitats de l'Aar. iz-eichholz.ch
- 12 Lernort Kiesgrube (BE)
Lieu d'enseignement pour les classes dans la nature dans le canton de Berne. lernortkiesgrube.ch
- 13 Centre Pro Natura d'Aletsch (VS)
Au-dessus de Riederalp, dans la Villa Cassel, porte d'entrée de la forêt d'Aletsch. pronatura-aletsch.ch
- 14 CTE Centre Trinational pour l'Environnement (D)
Centre de formation à l'environnement. truz.org

- 15 Naturlehrgebiet Buchwald (LU)
Réserve naturelle dans une ancienne gravière près d'Ettiswil entre Sursee et Willisau. naturlehrgebiet.ch
- 16 Centre de visite de la Station ornithologique suisse (LU)
Centre de visite avec exposition au bord du lac de Sempach. vogelwarte.ch/visiteurs.html
- 17 Zieglerhaus Rottenschwil (AG)
Centre nature de la Fondation Reusstal dans la vallée de la Reuss argovienne. stiftung-reusstal.ch
- 18 Centre-nature BirdLife du Marais de Neerach (ZH)
Dans le Marais de Neerach au nord de Zürich entre Dielsdorf et Bülach. birdlife.ch/fr/node/650
- 19 Wildnispark Zürich, Besucherzentrum in Sihlwald (ZH)
Dans le Sihltaal, à proximité de la station SZU Sihlwald. wildnispark.ch
- 20 Naturzentrum Thurauen (ZH)
Au bord de la plus grande zone alluviale du Plateau suisse, près de Flaach. naturzentrumthurauen.ch
- 21 Lernort Haumüli (ZH)
Réserve naturelle dans le Zürcher Unterland près d'Embrach. www.pronatura-zh.ch/haumueli
- 22 Naturstation Silberweide Greifensee (ZH)
Grande installation extérieure à l'extrémité sud du Greifensee. silberweide.ch
- 23 Vivarium Tablat (ZH)
Terrariums et jardin naturel pour l'observation des petits animaux indigènes. vivarium-tablat.ch
- 24 Kaltbrunner Riet (SG)
Réserve naturelle d'importance internationale dans la plaine de la Linth. pronatura-sg.ch/schutzgebiet
- 25 Centre nature Glarnerland (GL)
Lieu d'information sur la nature glaronaise. naturzentrumglarnerland.ch

- 26 Centre Pro Natura de Lengwiler Weiher (TG)
Réserve naturelle à proximité de Kreuzlingen. pronatura-tg.ch/lengwiler-weiher
- 27 Schollenmühle Altstätten (SG)
Centre d'information dans la réserve naturelle du Bannriet dans la vallée du Rhin saint-galloise. pro-riet.ch
- 28 Centre du Parc National (GR)
Au milieu de Zerne, porte d'entrée du Parc National Suisse. nationalpark.ch
- 29 Torre Belvedere, Maloja (GR)
Point de vue avec exposition sur l'histoire du paysage. pronatura-gr.ch/torre-belvedere-maloja
- 30 L'Aula sull'acqua di Muzano (TI)
Centre de formation au Laghetto di Muzzano, un lac de glacier. pronatura-ti.ch/riserve/Muzzano.php
- 31 Centre Pro Natura Lucomagno (TI)
À Acquacalda dans le Val Blenio, sur le versant sud du col du Lucomagno. pronatura-lucomagno.ch
- 32 Bolle di Magadino (TI)
Delta des rivières Ticino et Verzasca dans le Lago Maggiore. bolledimagadino.com
- 33 Centro Natura Valle Maggia (TI)
Point de départ idéal pour la découverte de la Vallée de la Maggia. cnvm.ch

Réseau suisse des centres nature RSCN

Le Réseau suisse des centres nature permet une collaboration étroite entre plus de 20 centres nature en Suisse.

Nous nous réjouissons de votre visite et vous souhaitons des observations captivantes et de belles expériences.

Toutes les informations et tous les centres sur: centre-nature.ch

